PODER LEGISLATIVO
CÂMARA MUNICIPAL DE ITABAIANA
ITABAIANA – SERGIPE

PROJETO DE LEI 101 /2026

Dá nome a quadra poliesportiva no Povoado Agrovila que passará a denominar-se "Quadra Antônio de Oliveira" e dá outras providências.

BRENO GOIS DE REZENDE, Presidente da Câmara Municipal de Itabaiana/SE, no uso de suas atribuições legais, faz saber a todos os habitantes deste Município, que a Câmara Municipal aprovou a seguinte Lei:

Art. 1º Fica denominado **QUADRA ANTÔNIO DE OLIVEIRA** a quadra construída no Povoado Agrovila, na cidade de Itabaiana/SE.

Art. 2º Esta Lei entra em vigor na data de sua publicação, revogando-se as disposições em contrário.

Sala de sessões da Câmara Municipal de Itabaiana/SE, 09 de abril de 2026.

Pedro Oliveira

Vereador

JUSTIFICATIVA

O Projeto de Lei em comento objetiva denominar de Quadra Antônio Oliveira, a quadra construída no Povoado Agrovila, neste município.

Esta quadra fica situado nas proximidades de propriedades que pertencem aos filhos do Homenageado.

Homem da roça, agricultor dedicado, Antônio construiu sua vida com base no trabalho honesto e no amor pela terra. Plantava batata, melancia, macaxeira, inhame, além de milho e feijão. Levava sua produção até a feira de Aracaju, onde com esforço e perseverança garantia o sustento de sua família.

Mais do que plantar e colher, Antônio cultivou valores. Ensinou seus filhos, desde cedo, o valor do trabalho, da responsabilidade e da união. Juntos, cuidavam das manivas, das ramas e de tudo que a terra oferecia, fortalecendo laços que permaneceram para a vida inteira.

Sua trajetória também foi marcada por desafios. Em seu primeiro casamento, teve 14 filhos e enfrentou a dor da perda de sua esposa no nascimento do filho mais novo. Com coragem, seguiu sua caminhada, constituiu uma nova família e teve mais 5 filhos, continuando a escrever sua história com dignidade e amor.

Morador do povoado Igreja Velha, Antônio mantinha laços com comunidades vizinhas, como Cajueiro e Agrovila, acompanhando o crescimento da região e deixando sua marca por onde passou.

Com o passar dos anos, a idade trouxe fragilidades, mas nunca apagou a força de seu legado. Hoje, seus filhos carregam com orgulho tudo o que aprenderam com o pai — e é com emoção, saudade e gratidão que celebram este momento.

A família expressa seu profundo agradecimento a todos que tornaram essa homenagem possível, em especial ao irmão Pedro e ao prefeito da cidade, por reconhecerem a importância de um homem que tanto contribuiu para sua comunidade.

PODER LEGISLATIVO

CÂMARA MUNICIPAL DE ITABAIANA

ITABAIANA – SERGIPE

Que este posto de saúde, que agora leva o nome de Antônio de Oliveira, seja mais do que um espaço de cuidado: que seja também um símbolo de vida, de luta e de esperança — valores que ele representou tão bem.

Antônio de Oliveira vive na memória, no coração de sua família e, a partir de hoje, também na história desta comunidade.

Por isso, se faz de grande importância homenagear a trajetória desta grande Itabaianense, com a denominação da referida Quadra.

_____

Pedro Oliveira

Vereador


ITABA AMAGRANCE
ITABA AMAGRANCE

QUADRO DE EQUIPAMENTOS

- EQUIPAMENTOS DE GINÁSTICA
  - SIMULADOR DE CAVALGADA SIMPLES
  - ABDOMINAL DUPLO
  - ROTAÇÃO DIAGONAL DUPLO
  - SIMULADOR DE CAMINHADA
  - SIMULADOR DE CAMINHADA
- PLAYGROUND
  - BALANÇO DUPLO CONCRETO
  - ESCORREGADOR
  - GANGORRA
  - GIRA GIRA

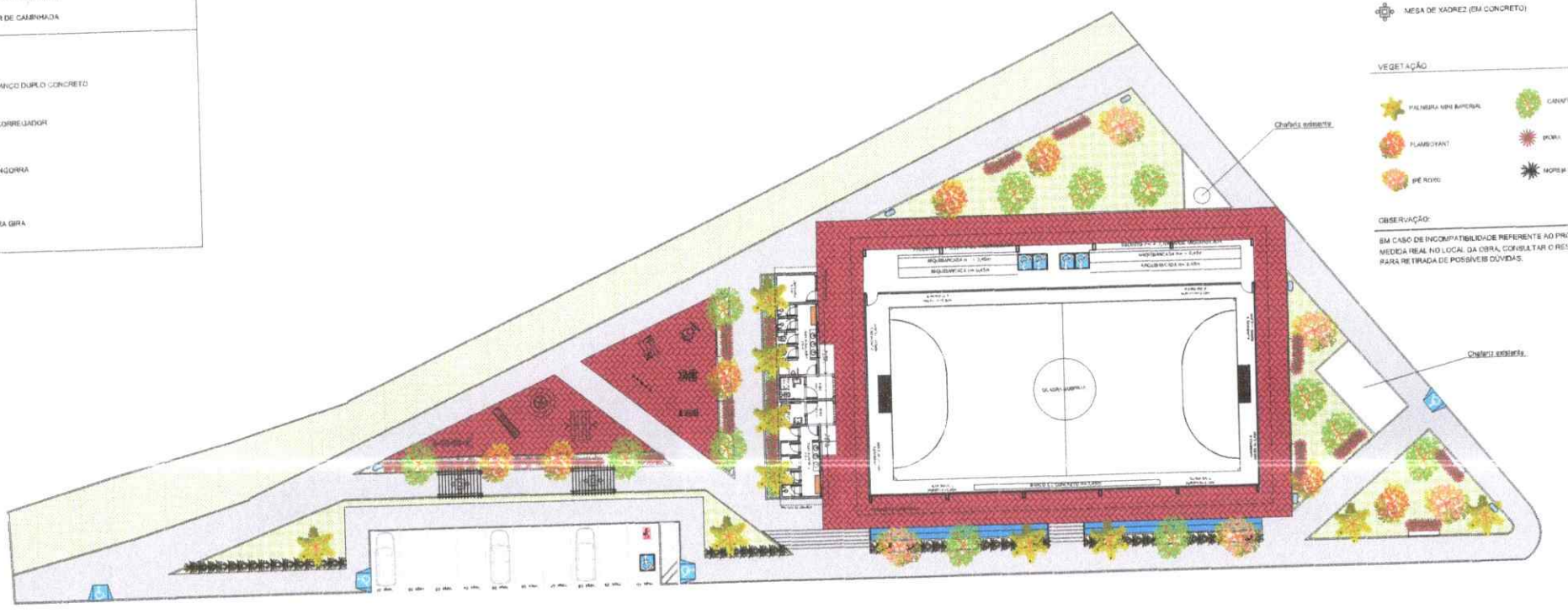

LEGENDA

- ÁREA EM CONCRETO DESEMPOLADO
- ÁREA DE PISO EM INTERTRAVADO PIGMENTADO NA COR VERMELHA
- ÁREA COM GRAMA
- PERGOLADO (EM EUCALIPTO)
- MESA DE XADREZ (EM CONCRETO)

VEGETAÇÃO

- PALMEIRA MINI IMPERIAL
- CANAFÍSTULA
- FLAMBOYANT
- IPÊ ROXO
- MOREIA

OBSERVAÇÃO:

EM CASO DE INCOMPATIBILIDADE REFERENTE AO PROJETO E A MEDIDA REAL NO LOCAL DA OBRA, CONSULTAR O RESPONSÁVEL PARA RETIRADA DE POSSÍVEIS DÚVIDAS.

TÉCNICO RESPONSÁVEL

GOVERNO MUNICIPAL DE ITABAIANA GRANDE
ITABAIANA-SE
SECRETARIA DAS OBRAS, INFRAESTRUTURA, URBANISMO E DOS SERVIÇOS PÚBLICOS
RUA PEDRO DINIZ GONÇALVEZ, Nº 800

PROJETO: CONSTRUÇÃO DE QUADRA NO POVOADO AGROVILA

SITO: RUA MARIA MADALENA DE SANTANA, POVOADO AGROVILA, ITABAIANA/SE

ADMIN: VALMIR DOS SANTOS COSTA

SECRETÁRIA: DEILZA DE ASSIS SANTOS

DESENHO: MATHEUS RODRIGUES

DESCRIÇÃO: PLANTA DE LAYOUT E PAISAGISMO

ESCALA: 1/500

DATA: JANEIRO/2025

PRANCHA: 04/11

01 PLANTA DE LAYOUT E PAISAGISMO
CONSTRUÇÃO DE QUADRA NO POVOADO AGROVILA
ESC.: 1/500

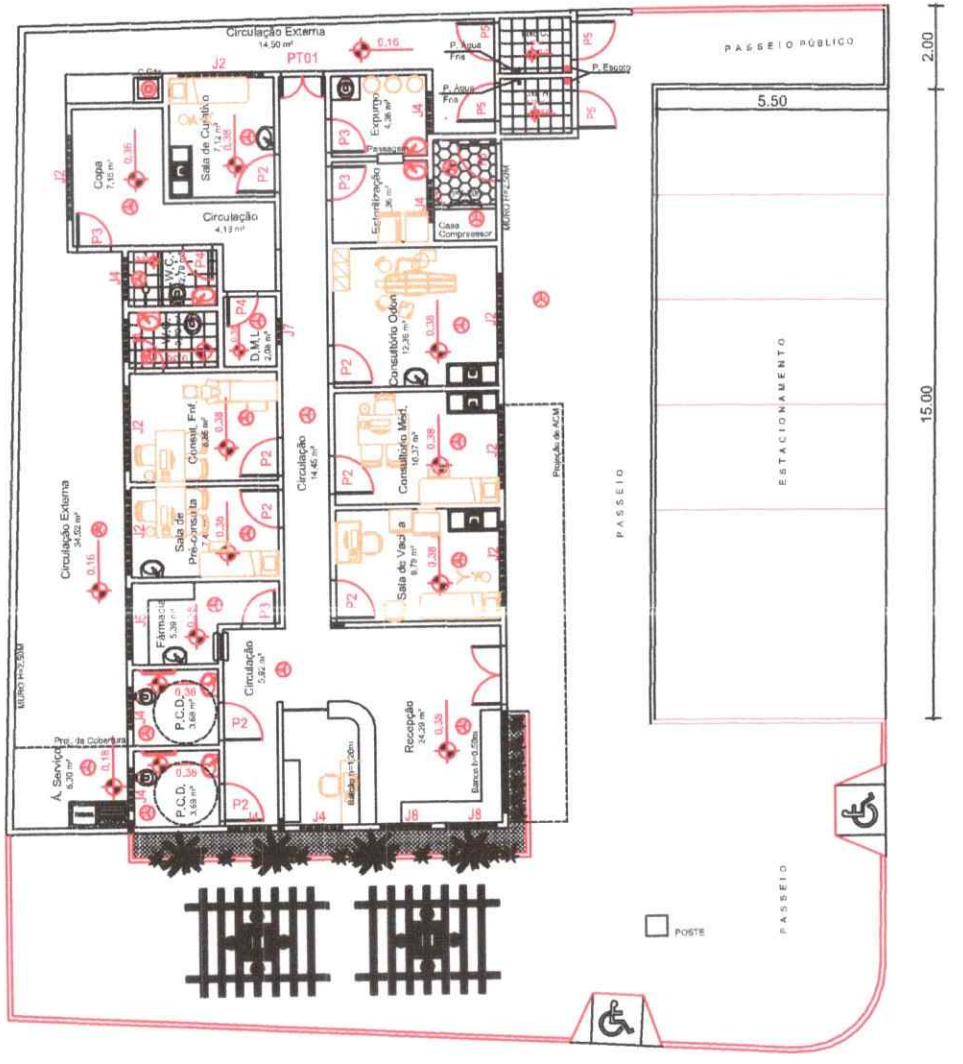

1 PLANTA DE LAYOUT

UNIDADE BÁSICA DE SAÚDE - UBS "POV. AGROVILA"

ESC.: 1/175

TÉCNICO RESPONSÁVEL:

ITABAIANA
PORTO COMO SEU POVO

SECRETARIA DE OBRAS, URBANISMO, INFRAESTRUTURA E DOS SERVIÇOS PUBLICOS

Rua Pedro Diniz Gonçalves, 600
Serrano, Itabaiana/SE, 49503-105
obras@itabaiana.se.gov.br

PROJETO: SERVIÇOS REMANESCENTES DA UBS DA AGROVILA

SITO: POVOADO AGROVILA

ADMIN: VALMIR DOS SANTOS COSTA

SECRETÁRIA: DEILZA DE ASSIS SANTOS

DESENHO: DIEGO BARROS

DESCRIÇÃO: PLANTA DE LAYOUT

ESCALA: 1/175

DATA: MARÇO / 2025

PRANCHA: 04/07

REPÚBLICA FEDERATIVA DO BRASIL
REGISTRO CIVIL DAS PESSOAS NATURAIS

CERTIDÃO DE ÓBITO

NOME
ANTONIO OLIVEIRA

CPF
154.473.675-49

MATRÍCULA:
110650 01 55 2020 4 00039 138 0018272 01

SEXO	COR	ESTADO CIVIL E IDADE	ELEITOR
Masculino	Preta	Casado, 89 anos	Ign

NATURALIDADE
Itabaiana-SE

DOCUMENTO DE IDENTIFICAÇÃO
RG nº 225681 SSP/SE emitido em 16/12/1993

FILIAÇÃO E RESIDÊNCIA
Filho de JOÃO JOSÉ DE OLIVEIRA e de ENEDINA MARIA DE JESUS. Residência do falecido: Rua Projetada, nº 282, Itabaiana-SE

DATA E HORA DE FALECIMENTO
Vinte e oito de julho de dois mil e vinte, às 9h00min.

DIA	MÊS	ANO
28	07	2020

LOCAL DE FALECIMENTO
Hospital Dr. Pedro Garcia Moreno Filho, Avenida 13 de Junho nº 775, Serrano, Itabaiana-SE

CAUSA DA MORTE
Covid - 19, Pneumonia, Insuficiência Renal Aguda

SEPULTAMENTO / CREMAÇÃO
Cemitério do Rumo, Pé do Veado, Itabaiana/SE

DECLARANTE
JOSÉ HAMILTON GOMES OLIVEIRA

NOME E Nº DE DOCUMENTO DO(S) MÉDICO(S) QUE ATESTOU(ARAM) O ÓBITO
Nelson Donizete Correa de Souza, CRM 6248/SE

AVERBAÇÕES / ANOTAÇÕES A ACRESCER
Ato registrado no livro C-39, às folhas 138 , sob o nº 18272. Data do registro: 03 de agosto de 2020. Profissão do falecido: aposentado. Data de nascimento do falecido: 22 de novembro de 1930. Deixou bens, não deixou testamento, não era reservista, deixou dezoito (18)filhos maiores e netos.José Maria, 54 anos, Maria do Carmo Oliveira,61 anos, José Antonio Oliveira, 44 anos, Maria Inês Oliveira, com 46 anos, Claudinete Oliveira, 51 anos, Maria José Oliveira, 62 anos, Joselice Oliveira dos Santos, com 57 anos, Josefina Oliveira de Jesus, 58 anos, Pedro Oliveira, com 49 anos, Luiz Carlos Gomes Oliveira, 43 anos, Maria Josefa Oliveira Gomes Oliveira, 42 anos, José Hamilton Gomes Oliveira, 38 anos, Antonio Fernando Gomes Oliveira, 30 anos, Nilson Gomes Oliveira,28 anos, Josefa Oliveira, 52 anos,Marivalda Oliveira, 60 anos, Maria Luzinete Oliveira, 53 anos, Maria Luzia Oliveira de Jesus, 55 anos, e José Carlos Oliveira, falecido Não constam averbações à margem do termo.

ANOTAÇÕES DE CADASTRO

TIPO DOCUMENTO	NÚMERO	DATA EXPEDIÇÃO	ORGÃO EXPEDIDOR	DATA DE VALIDADE
RG	225681	16/12/1993	SSP/SE	-----
INSS1	436397005-	-----	-----	-----
NIT	16771777651	-----	-----	-----

CEP Residencial 49500-000

*As anotações de cadastro acima não dispensam a apresentação do documento original, quando exigida pelo órgão solicitante ou quando necessário para identificação de seu portador.

Emolumentos Isentos.
Nome do ofício: **Cartório do 3º Ofício da Comarca de Itabaiana**
Oficial registrador: **Josimá Fernandes de Medeiros Filho**
Município/Comarca/UF: Itabaiana/SE
Endereço: Rua Cmd. Francisco José da Cunha, 111, centro
E-mail: extra.3itabaiana@tjse.jus.br
Telefone: (79) 3431-4119 / (79) 99960-4119

O conteúdo da certidão é verdadeiro. Dou fé.
Itabaiana/SE, 03 de agosto de 2020.

Edilamar Maria de Carvalho
Escrevente

Selo Digital de Fiscalização
Tribunal de Justiça de Sergipe

REPÚBLICA FEDERATIVA DO BRASIL
REGISTRO CIVIL DAS PESSOAS NATURAIS

CERTIDÃO DE ÓBITO

NOME:

MARIA SILVANIRA OLIVEIRA DE GOIS

CPF: 010.229.615-43

MATRÍCULA:
110650 01 55 2021 4 00040 118 0018552 36

SEXO: Feminino | COR: Parda | ESTADO CIVIL E IDADE: Casada, 59 anos | DOCUMENTO DE IDENTIFICAÇÃO: RG nº 971.097 SSP/SE emitido em 14/11/2011 | ELEITOR: Sim

NATURALIDADE: Ribeirópolis-SE

FILIAÇÃO E RESIDÊNCIA: Filha de OLÍVIO DE CARVALHO OLIVEIRA e de MARIA PINTO DIAS OLIVEIRA. Residência da falecida: Povoado Agrovila, Rua 03, Zona Rural, Itabaiana-SE

DATA E HORA DE FALECIMENTO: Cinco de janeiro de dois mil e vinte e um, às 21h27min. | DIA: 05 | MÊS: 01 | ANO: 2021

LOCAL DE FALECIMENTO: Hospital de Urgência de Sergipe - HUSE, Avenida Tancredo neves s/n, Aracaju-SE

CAUSA DA MORTE: Insuficiência Respiratória, Sepse de Foco Abdominal, Neoplasia de Pancreas e Metástase Hepática

SEPULTAMENTO / CREMAÇÃO: Cemitério do Rumo, Pé do Veado, Itabaiana/SE

DECLARANTE: JOSÉ HUNALDO OLIVEIRA DE GOIS

NOME E Nº DE DOCUMENTO DO(S) MÉDICO(S) QUE ATESTOU(ARAM) O ÓBITO: Mateus Santana de Andrade, CRM 5503

AVERBAÇÕES / ANOTAÇÕES A ACRESCER: Ato registrado no livro C-40, às folhas 118, sob o nº 18552. Data do registro: 12 de janeiro de 2021. Profissão da falecida: aposentada. Data de nascimento da falecida: 14 de março de 1961. Deixou bens, não deixou testamento, era eleitora, deixou três filhos maiores. São eles, José Hunaldo de Oliveira Gois, 40 anos, Romualdo Oliveira de Gois, 38 anos, Katia Oliveira de Gois Menezes, 33 anos

ANOTAÇÕES DE CADASTRO				
TIPO DOCUMENTO	NUMERO	DATA EXPEDIÇÃO	ÓRGÃO EXPEDIDOR	DATA DE VALIDADE
RG	971 097	14/11/2011	SSP/SE	----
INSS1	174482223-6	----	----	----
NIT	16465749808	----	----	----

TIPO DOCUMENTO	NÚMERO	ZONA/SEÇÃO	MUNICÍPIO	UF
Título de Eleitor	004900692135	009/0244	Itabaiana	SE

CEP Residencial: 49511-899

*As anotações de cadastro acima não dispensam a apresentação do documento original, quando exigida pelo órgão solicitante ou quando necessário para identificação de se portador

Emolumentos Isentos

Nome do ofício: **Cartório do 3º Ofício da Comarca de Itabaiana**
Oficial registrador: **Josimá Fernandes de Medeiros Filho**
Município/Comarca/UF: Itabaiana/SE
Endereço: Rua Cmd. Francisco José da Cunha, 111, centro
E-mail: extra.3itabaiana@tjse.jus.br
Telefone: (79) 3431-4119 / (79) 99960-4119

O conteúdo da certidão é verdadeiro. Dou fé.
Itabaiana/SE, 12 de janeiro de 2021.

Max Souza Santana
Escrevente

Selo Digital de Fiscalização
Tribunal de Justiça de Sergipe