CÂMARA DE
Itabaiana
CASA DAS LEIS, CASA DO POVO

Projeto de Lei nº. 27 /2026
De 02 de março de 20226

Dispõe sobre: Denominação de Rotatória- Rotatória Maria Eunice Nascimento Souza, no bairro Miguel Teles de Mendonça.

Ao Exmo. Sr. Presidente da Câmara Municipal de Itabaiana.

O Vereador Alex Henrique Souza Ferreira, com assento nesta Casa Legislativa, vem a presença deste Plenário apresentar o seguinte Projeto.

Art. 1º Fica denominada "Rotatória Maria Eunice Nascimento Souza" a rotatória localizada no final da AV. Prefeito João de Deus Souza e com ligação a Av:Joao Pereira de Andrade, no município de Itabaiana.

Parágrafo Único. Da placa denominativa constará os dizeres Rotatória Maria Eunice Nascimento Souza;

Art. 2º - Esta Lei entrará em vigor na data de sua publicação.

Art. 3º - Ficam revogadas as disposições em contrário.

RECEBIDO
02/03/26

CÂMARA DE
Itabaiana
CASA DAS LEIS, CASA DO POVO

Biografia:

Neste momento encaminhamos este presente Projeto de Lei, o qual propõe denominar nome de Rotatória, existente no Bairro Miguel Teles de mendonça deste município, para Rotatória Maria Eunice Nascimento Souza, sendo uma homenagem à memória desta sempre lembrada cidadã Itabaianense, que muito ajudou para o desenvolvimento deste município.

Maria Eunice Nascimento Souza filha de Manuel Alcino e Josefa Rosalina nasceu em 08 de janeiro de 1945, na cidade de Carira-SE onde viveu com seus pais. Estudou até a 4º série do ensino primário, mas, devido as responsabilidades de ajudar a família no trabalho, não pôde dar continuidade aos estudos. Já adulta, mudou-se com os pais para a zona rural de Itabaiana, em uma localidade chamada Gandu. Em 1968, casou-se e passou a residir na cidade, onde teve 5 filhos, construiu sua vida e permaneceu até o dia 12 de janeiro de 2011, data de seu falecimento.

Maria Eunice foi uma mulher generosa, Carismática e alegre, sempre disposta a ajudar o próximo. Tratava a todos com respeito e carinho, cultivando amizades por onde passava.

Nunca deixou de estender a mão aos mais necessitados e tornou-se exemplo de solidariedade, bondade e amor ao próximo. Deixou para seus familiares e amigos um legado de maternidade dedicada, generosidade e alegria de viver, sendo lembrada até hoje com muito carinho e gratidão.

Sala das Sessões da Câmara Municipal de Itabaiana, em 02 de março de 2026.

Alex Henrique Souza Ferreira

Vereador (União Brasil)

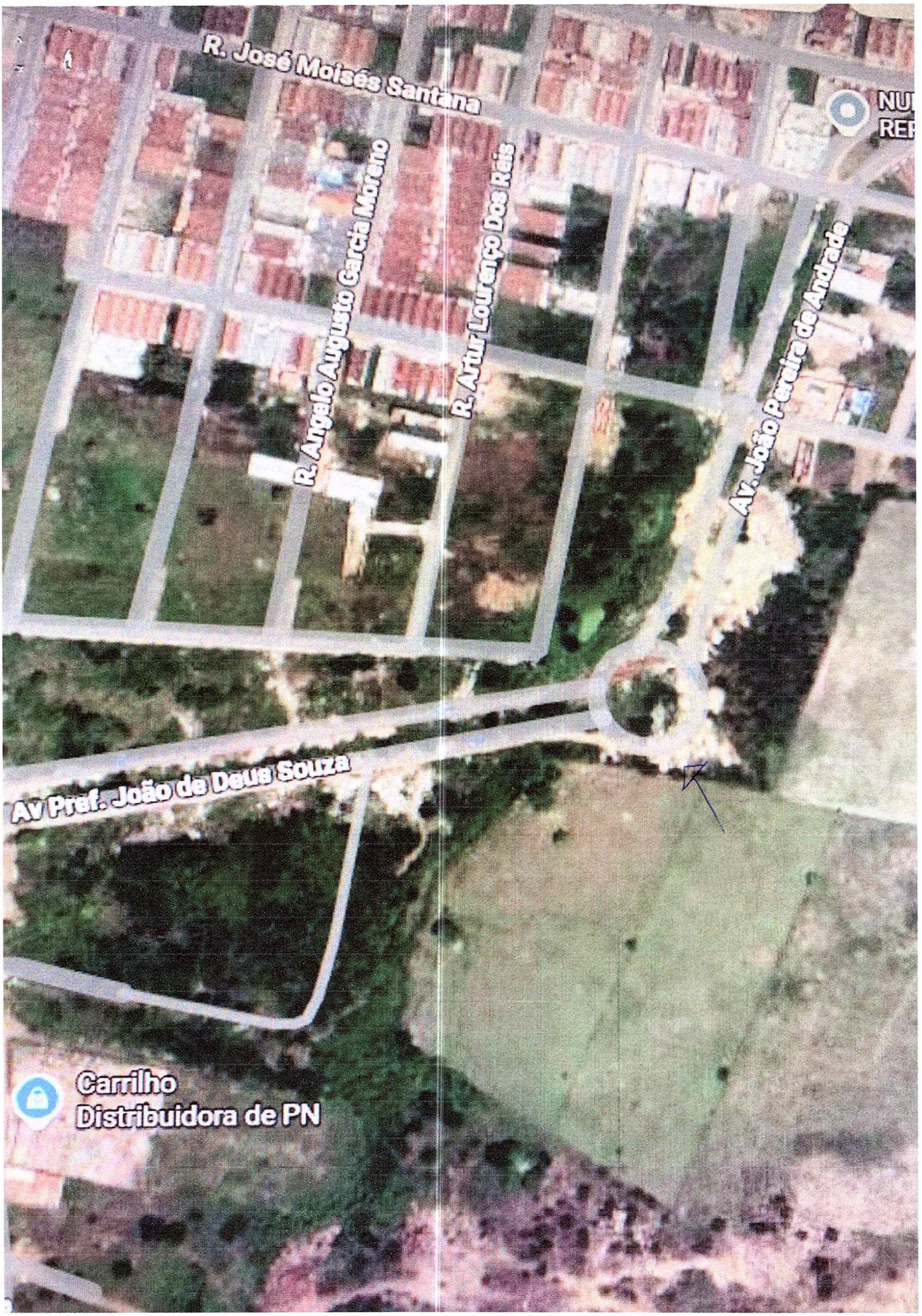
R. José Moisés Santana
R. Ângelo Augusto García Moreno
R. Artur Lourenço Dos Réis
Av. João Pereira de Andrade
Av Pref. João de Deus Souza
Carrilho
Distribuidora de PN